

Universidade Federal do Espírito Santo
Centro de Ciências Humanas e Naturais
Núcleo de Pesquisa, Inovação e Planejamento Socioeconômico



RELATÓRIO DE PESQUISA

ENQUETE

“COVID-19 e o Isolamento Social: as percepções de acadêmicos,
técnicos e docentes da UFES”

Vitória/ES
Abril/2020

NUPLA 2020

EQUIPE DE PESQUISA

Coordenação Geral:

Prof. Dr. André Michelato Ghizelini (Departamento de Ciências Sociais - UFES)

Prof. Dr. Marcelo Fetz (Departamento de Ciências Sociais - UFES)

Equipe:

Giovana Bicalho Bisi (Acadêmica do Curso de Graduação de Ciências Sociais - UFES)

Elisa Monfradini de Almeida (Acadêmica do Curso de Graduação de Ciências Sociais - UFES)

Victória Godino Dória (Acadêmica do Curso de Graduação de Ciências Sociais - UFES)

SUMÁRIO

NUPLA: QUEM SOMOS
4

ASPECTOS METODOLÓGICOS
5

QUESTIONÁRIO E RESULTADOS
6-15

NUPLA: QUEM SOMOS

O Núcleo de Pesquisa, Inovação e Planejamento Socioeconômico (NUPLA) é um núcleo de pesquisa e extensão vinculado ao Centro de Ciências Humanas e Naturais (CCHN) da Universidade Federal do Espírito Santo (UFES). Com sede no Campus Goiabeiras, no Município de Vitória, o NUPLA conta com pesquisadores da área de ciências sociais, humanas e exatas.

O NUPLA tem por missão desenvolver e aplicar métodos de pesquisa qualitativa e quantitativa, bem como analisar informações e dados, da realidade social, econômica e política por meio de ações integradas de pesquisa, assessoria e consultoria com vistas à promoção de inovações sociais e organizacionais que contribuam para o desenvolvimento social e econômico e para a tomada de decisão.

Criado em 2018, o NUPLA tem desenvolvido diferentes atividades de pesquisa. Atualmente possui projetos de pesquisa financiados pela FAPES e CNPq, bolsistas de iniciação científica na área de sociologia e parcerias com diferentes instituições de ensino e pesquisa pelo Brasil. Entre as atividades realizadas pelo núcleo, destacam-se as pesquisas de tipo “survey”, a exemplo de pesquisas de opinião pública, elaboradas por meio da aplicação de questionários em amostras estatisticamente construídas.

ASPECTOS METODOLÓGICOS

Objeto da Enquete

Percepção dos estudantes, professores/as e técnicos administrativos da UFES acerca do isolamento social resultado do vírus COVID-19.

Objetivo da enquete

Realizar uma enquete com estudantes, professores/as e técnicos administrativos da UFES, sobre a temática COVID-19, tendo como eixos: perfil socio-econômico; moradia; perfil acadêmico; grau e confiança da informação sobre COVID-19; caracterização e percepção do isolamento social; avaliação do governo federal; avaliação do governo do estado do ES; percepção do “medo”; percepção do “futuro”.

Metodologia

A enquete foi desenvolvida junto a comunidade acadêmica da UFES (docentes, discentes e técnicos-administrativos), aplicada através de um questionário estruturado, aplicado de forma virtual (plataforma google) que foi enviado via sistema oficial de emails da UFES, com um disparo em massa de e-mails para todos os docentes, técnicos administrativos, discentes da pós-graduação e graduação, ativos e egressos. O período em que os respondentes tiveram contato com o questionário e puderam acessá-lo para responder foi de 10 à 16 de abril de 2020. Obtivemos o retorno de 3.815 questionários respondidos, que apresentaram os resultados que seguem abaixo.

QUESTIONÁRIO E RESULTADOS

1. Qual seu gênero?

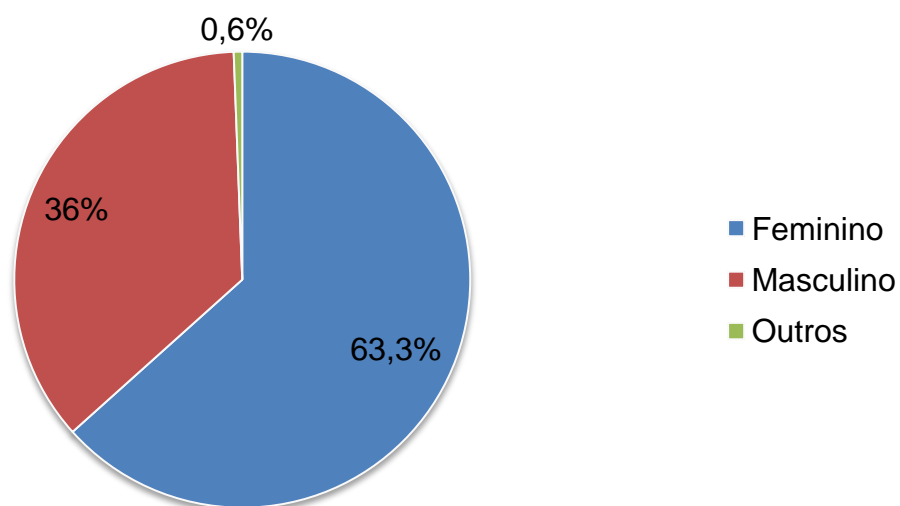

2. Como você autodeclara sua cor?

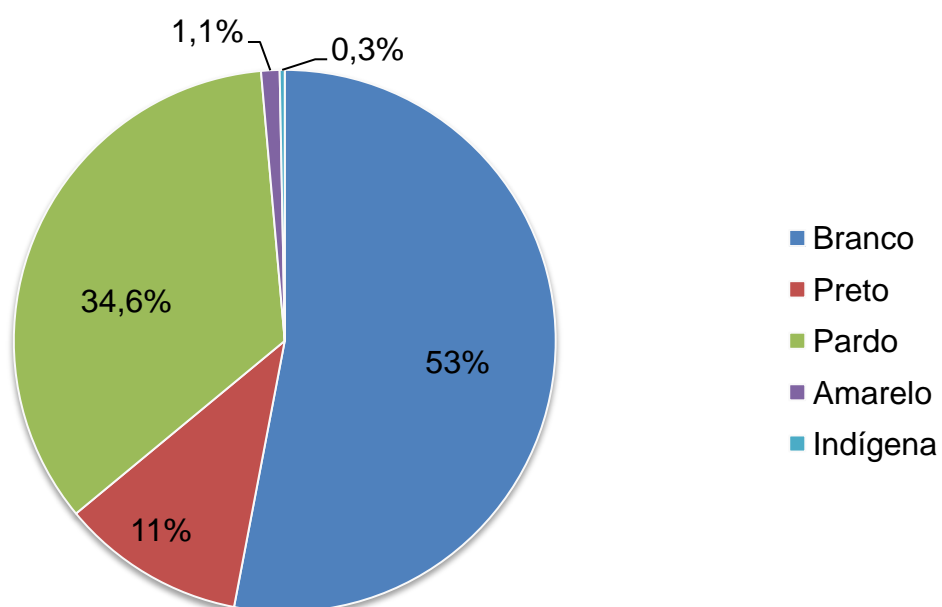

3. Qual é a sua idade?

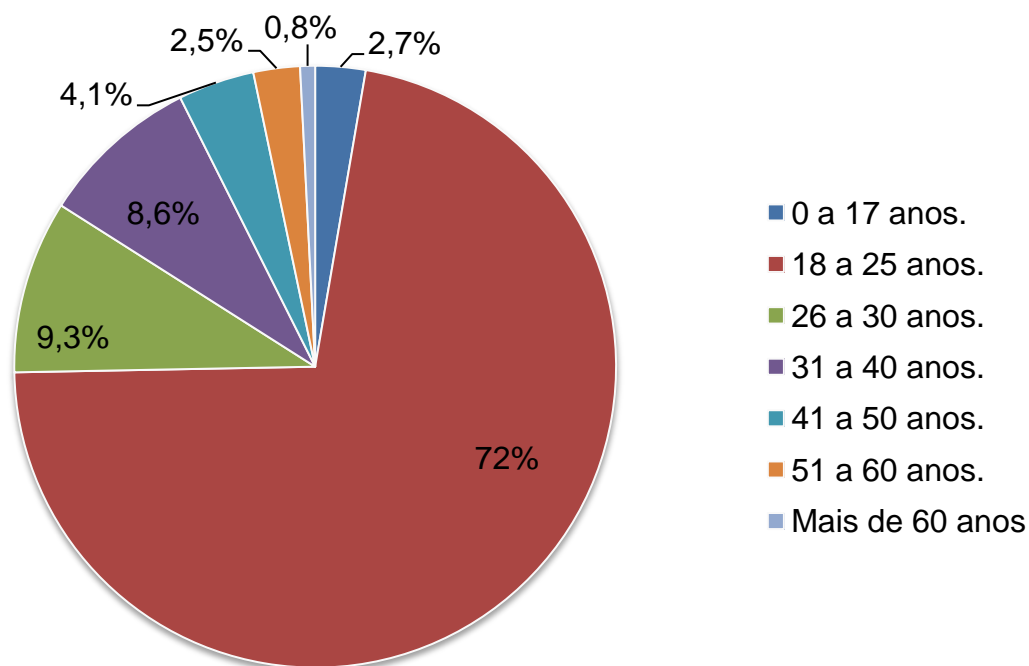

4. Qual é a sua ocupação?

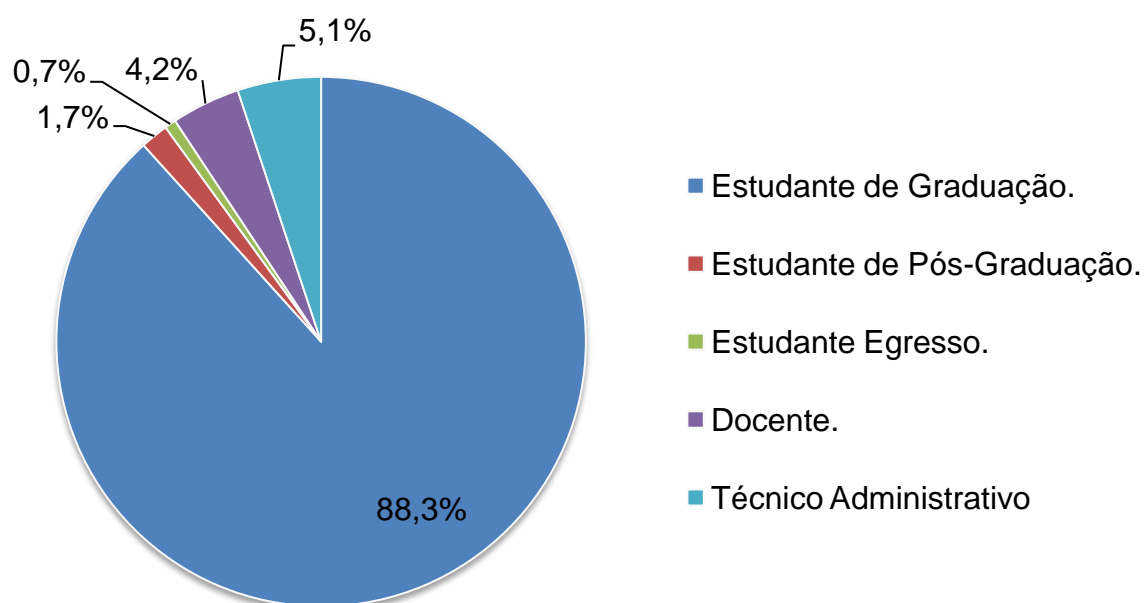

5. Qual dessas opções corresponde a sua renda familiar?

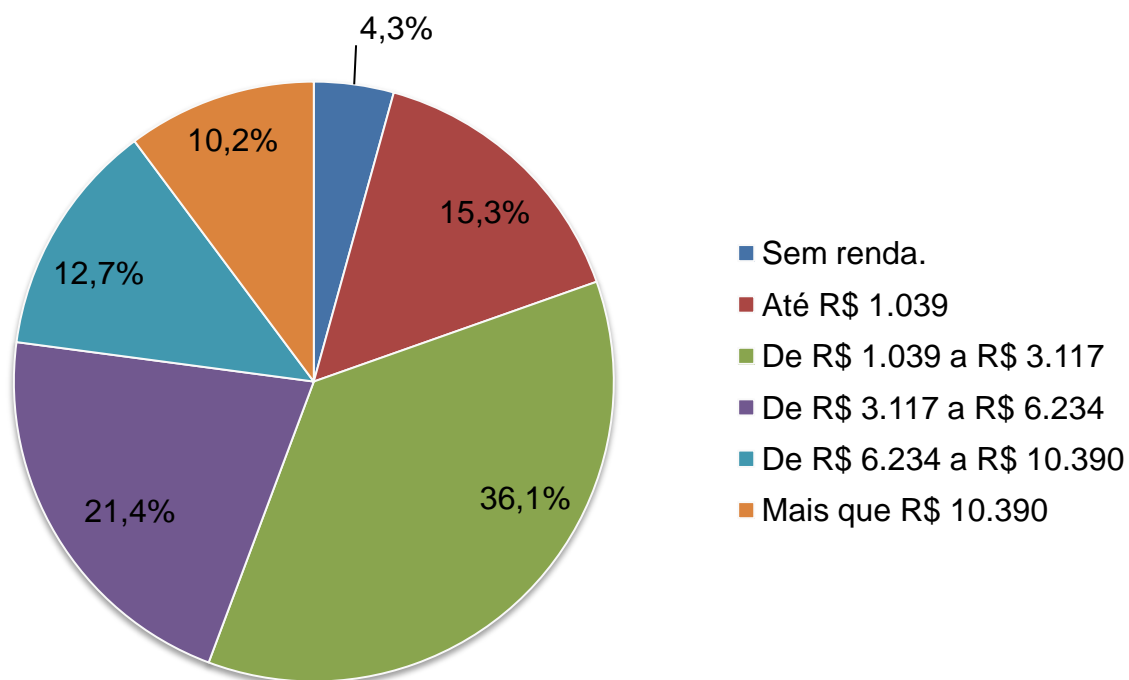

6. Você está respeitando as orientações da OMS, permanecendo em isolamento social?

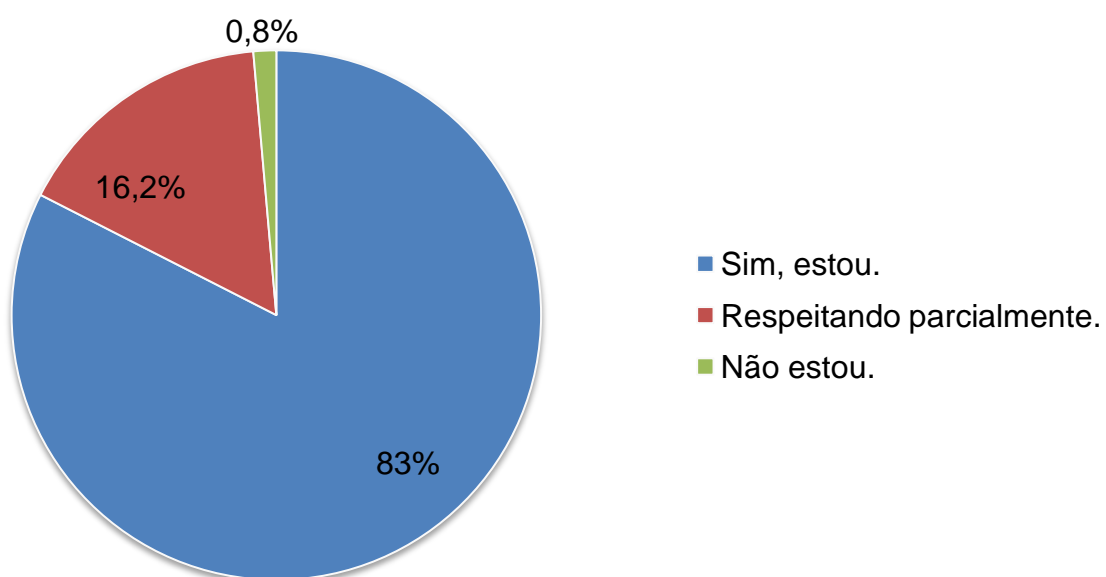

7. As pessoas com quem está convivendo estão respeitando as orientações da OMS, permanecendo em isolamento social?

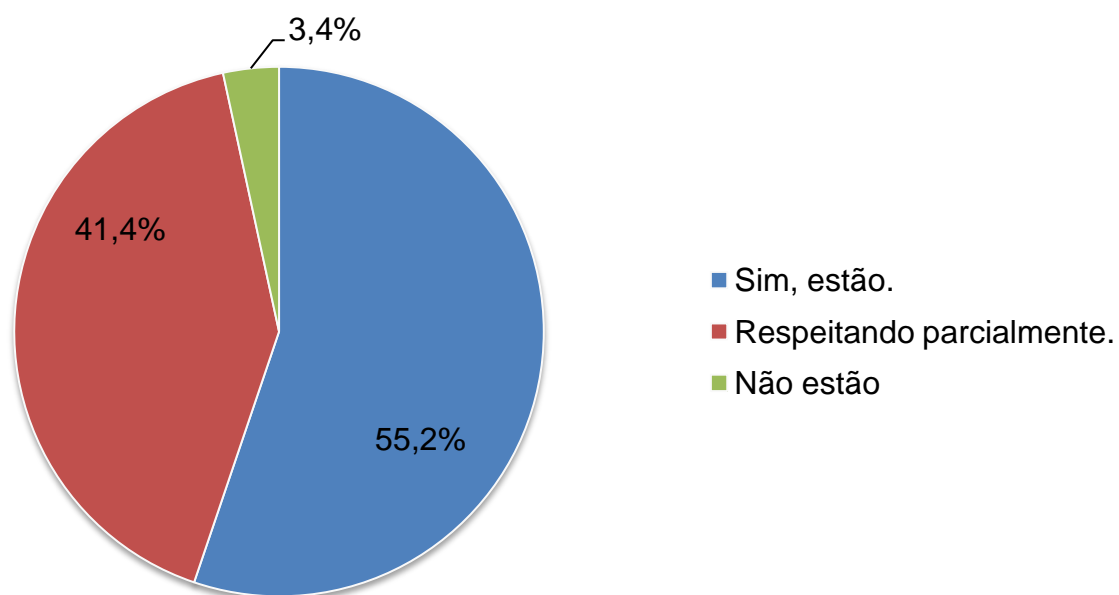

8. Você faz parte do grupo de risco?

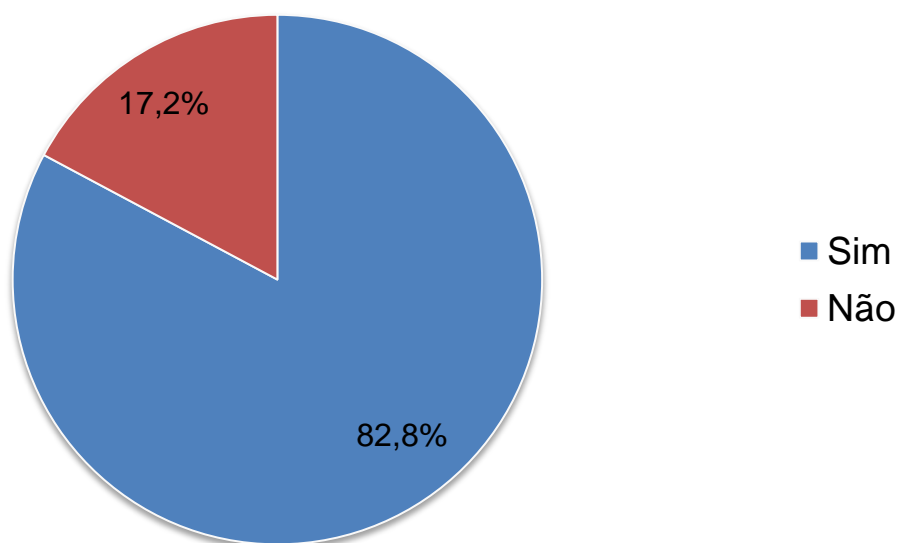

9. Você está isolado com alguém que faz parte do grupo de risco?

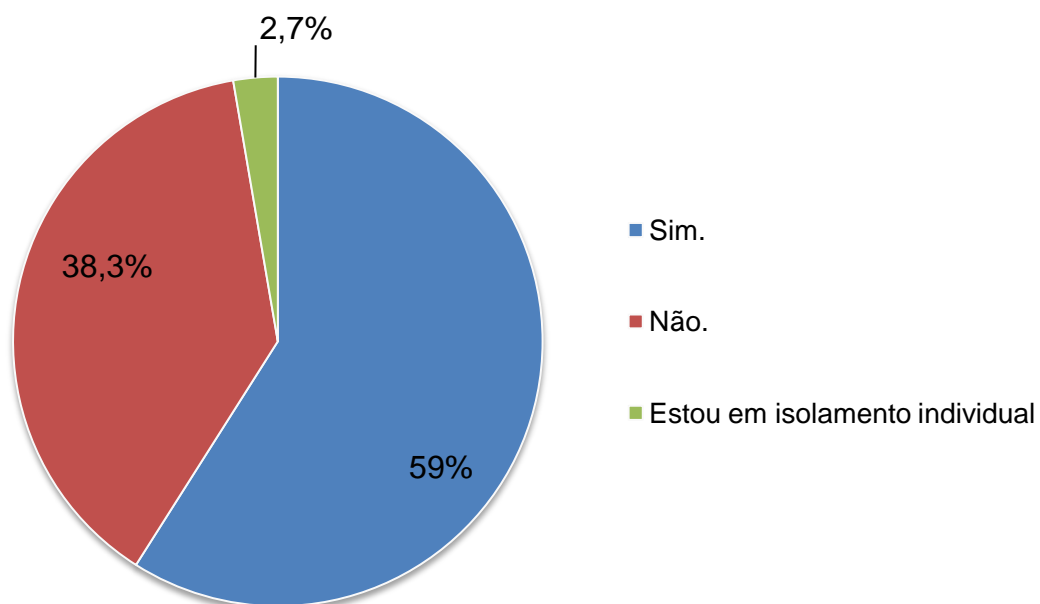

10. Qual o PRINCIPAL meio de comunicação que você utiliza para se informar sobre o tema da pandemia do COVID-19?

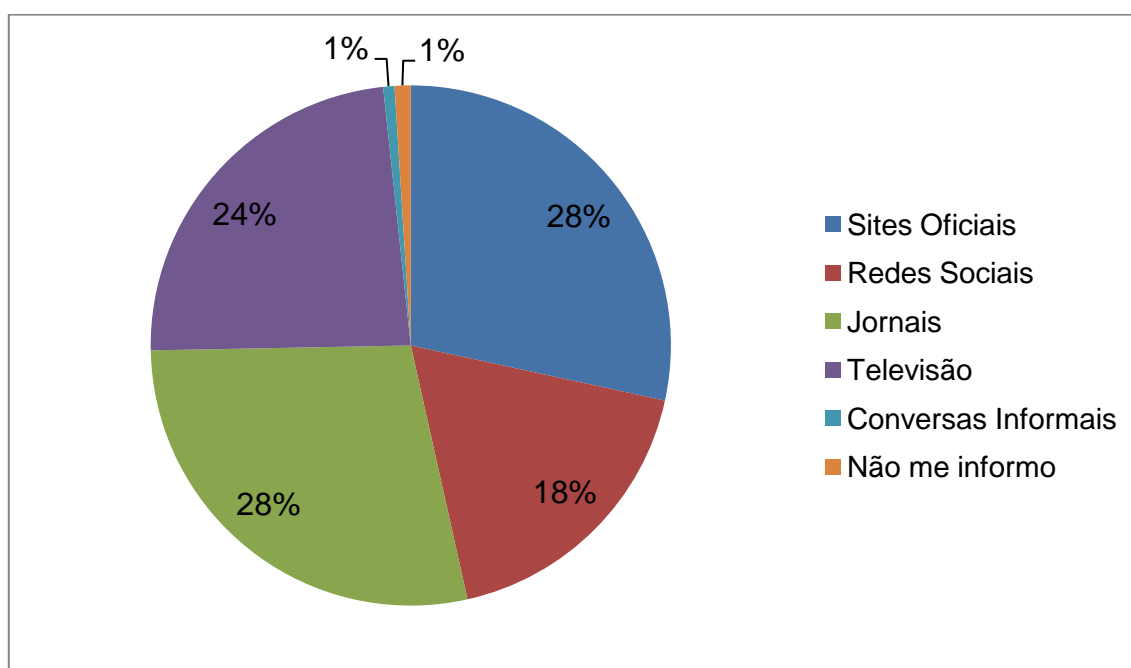

11. Em uma escala de 1 a 5, sendo 1 pouca confiabilidade e 5 muita confiabilidade, o quanto você confia nas informações que recebe?

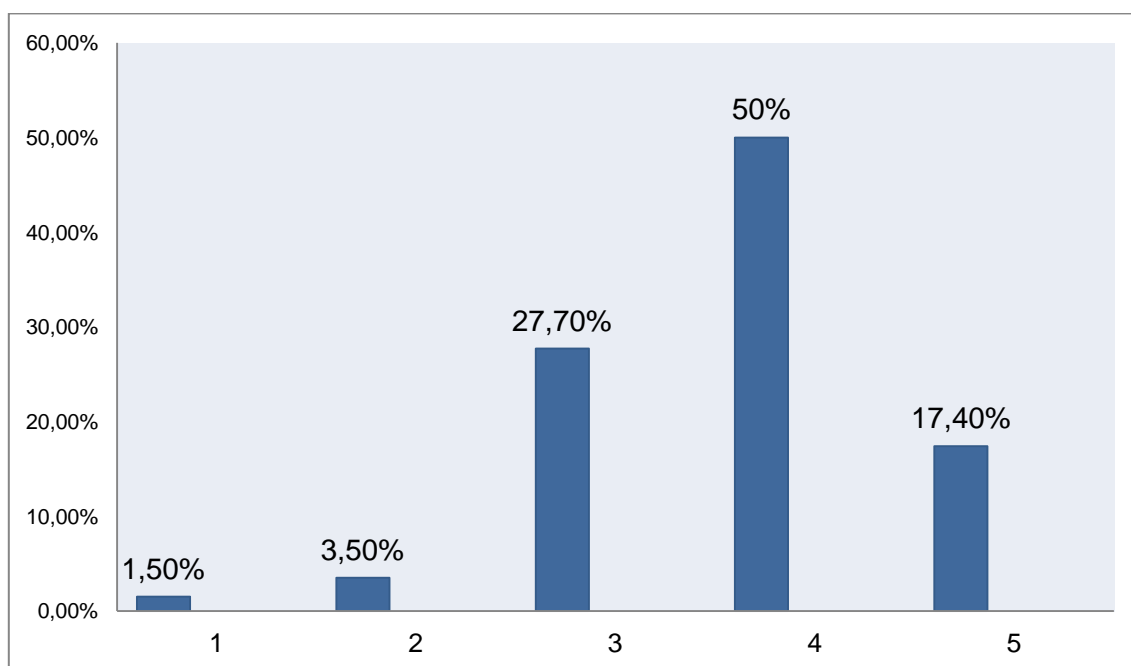

12. Na sua opinião, entre as opções de isolamento abaixo, qual delas você considera ser a mais apropriada para o enfrentamento da pandemia do COVID-19?

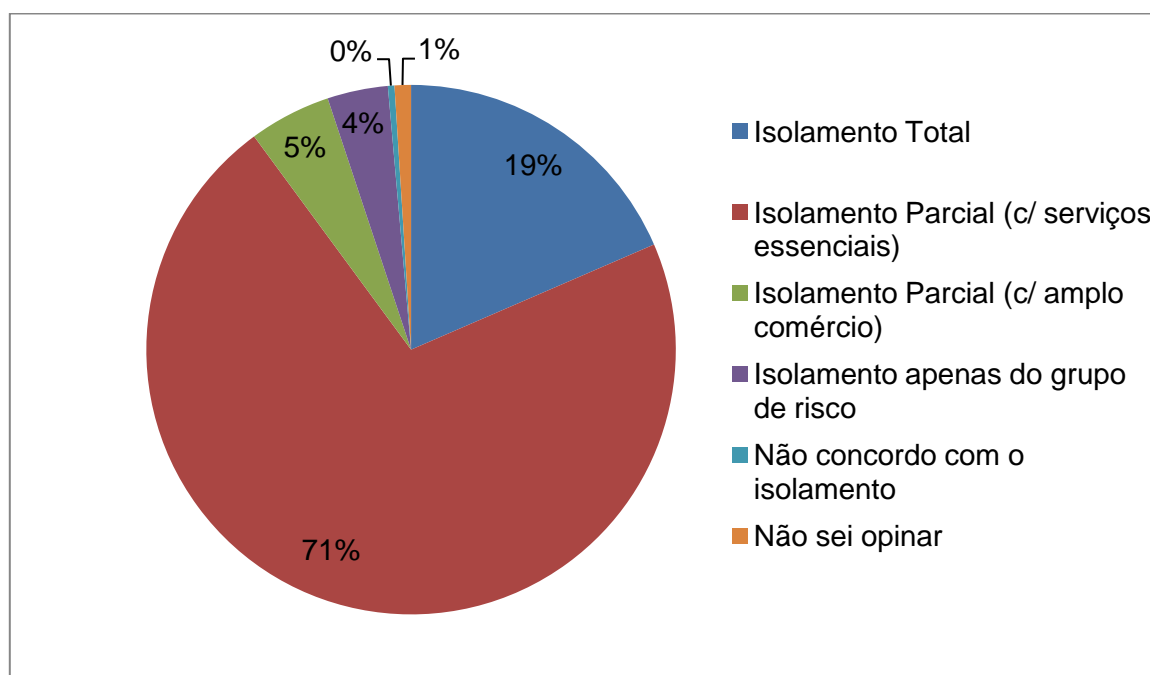

13. Como você avalia o desempenho do Presidente da República diante da pandemia do COVID-19?

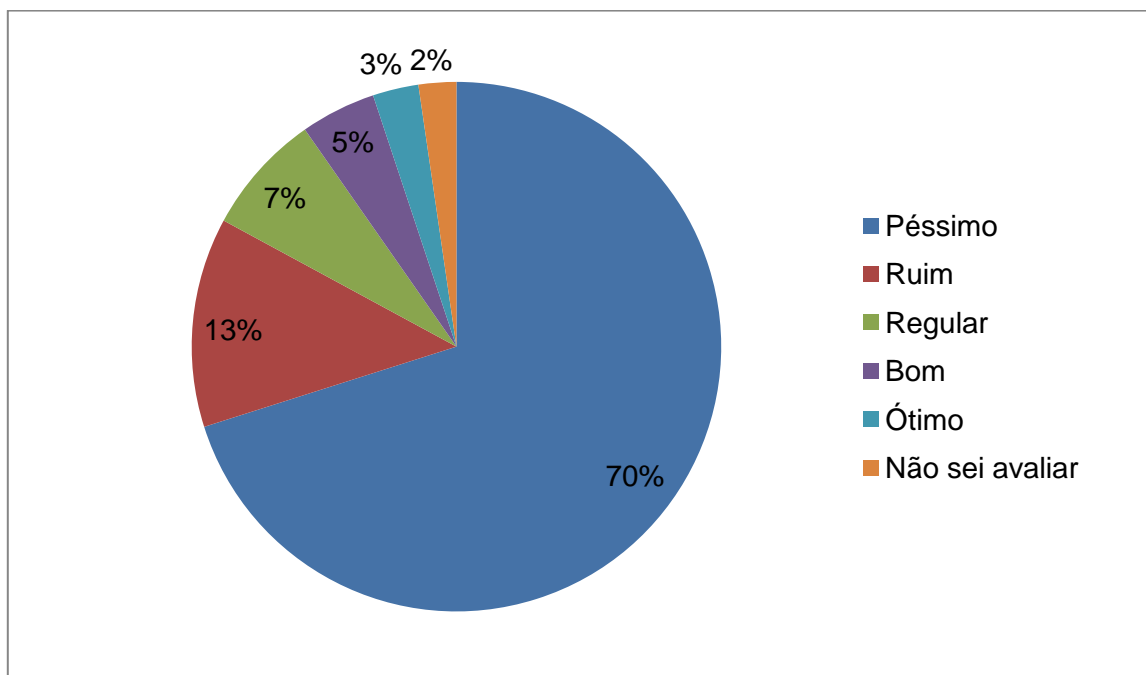

14. Como você avalia o desempenho do Ministro da Saúde (Luiz Henrique Mandetta) diante da pandemia do COVID-19?

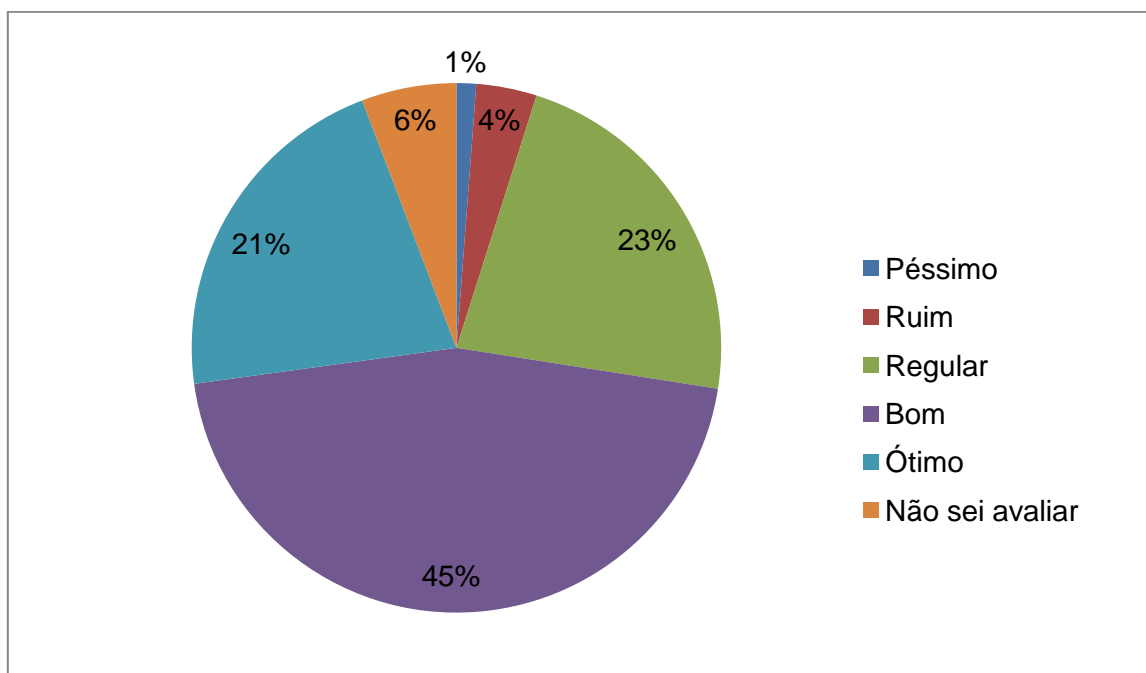

15. Como você avalia o desempenho do Governador Renato Casagrande no Espírito Santo diante da pandemia do COVID-19?

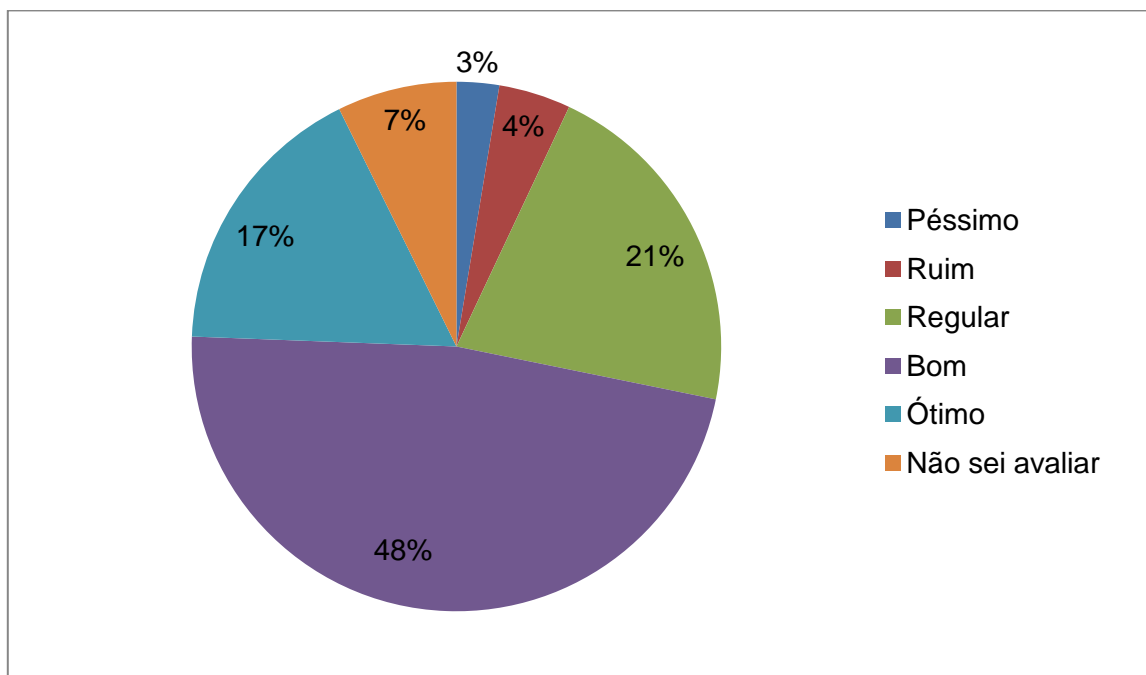

16. Em uma escala de 1 a 5, sendo 1 nenhum medo e 5 muito medo, o quanto você teme ser infectado pelo vírus COVID-19.

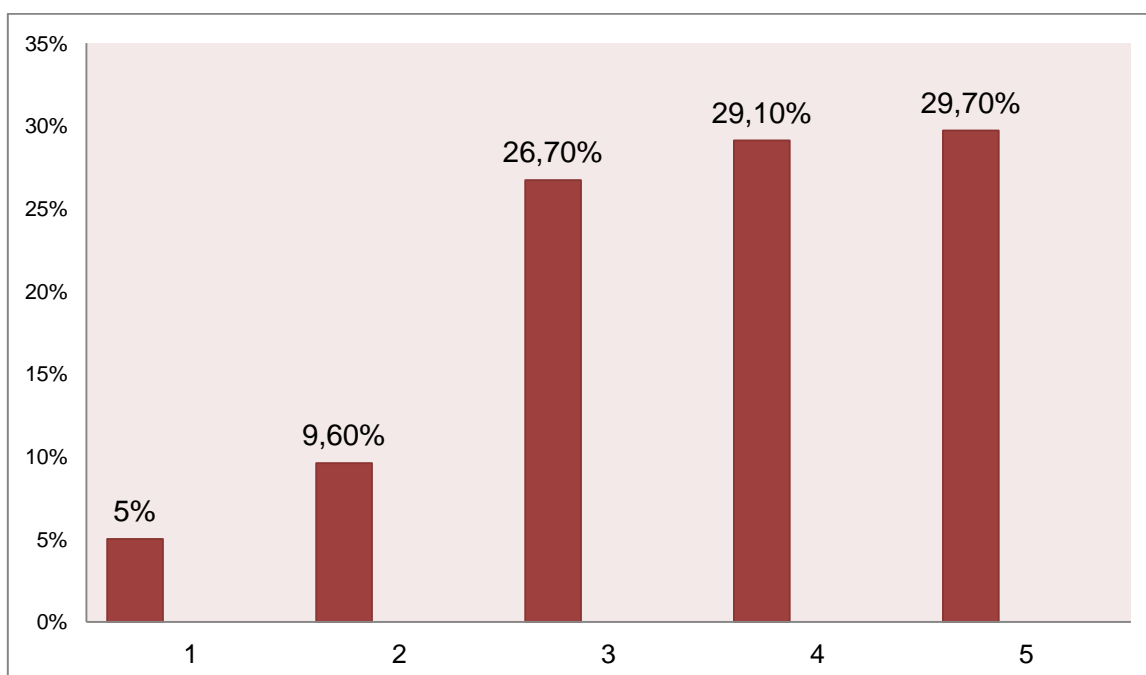

17. Em uma escala de 1 a 5, sendo 1 nada provável e 5 muito provável, o quanto você considera provável ser infectado pelo vírus COVID-19.

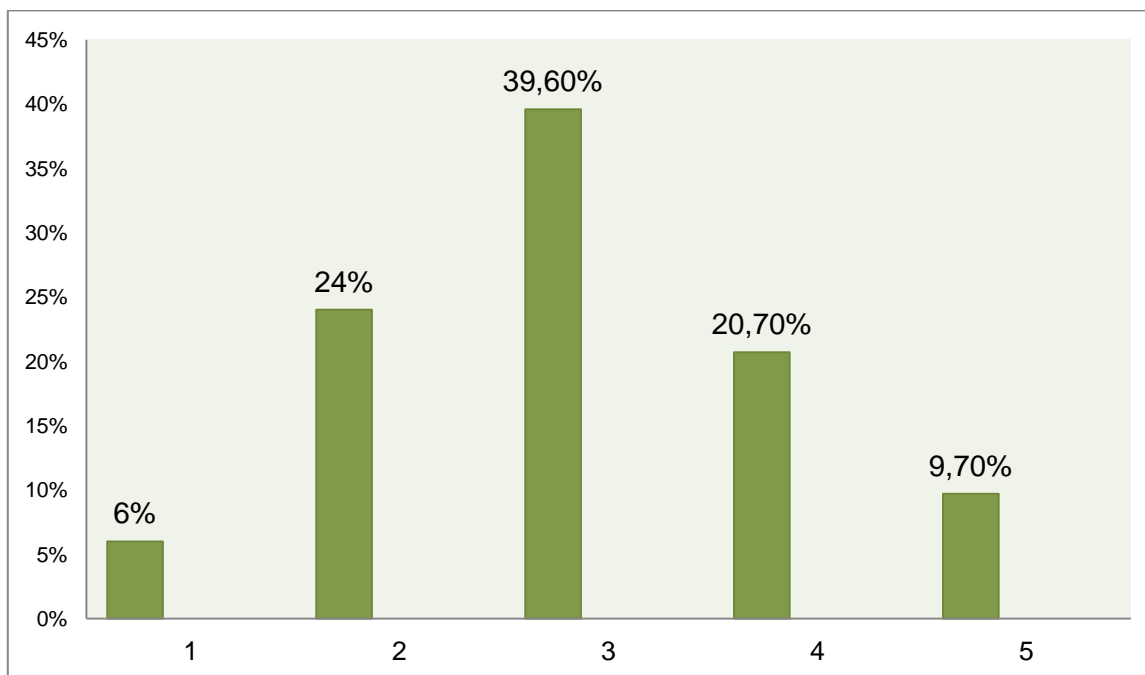

18. Você considera que nos próximos 60 dias, a disseminação do COVID-19 irá:

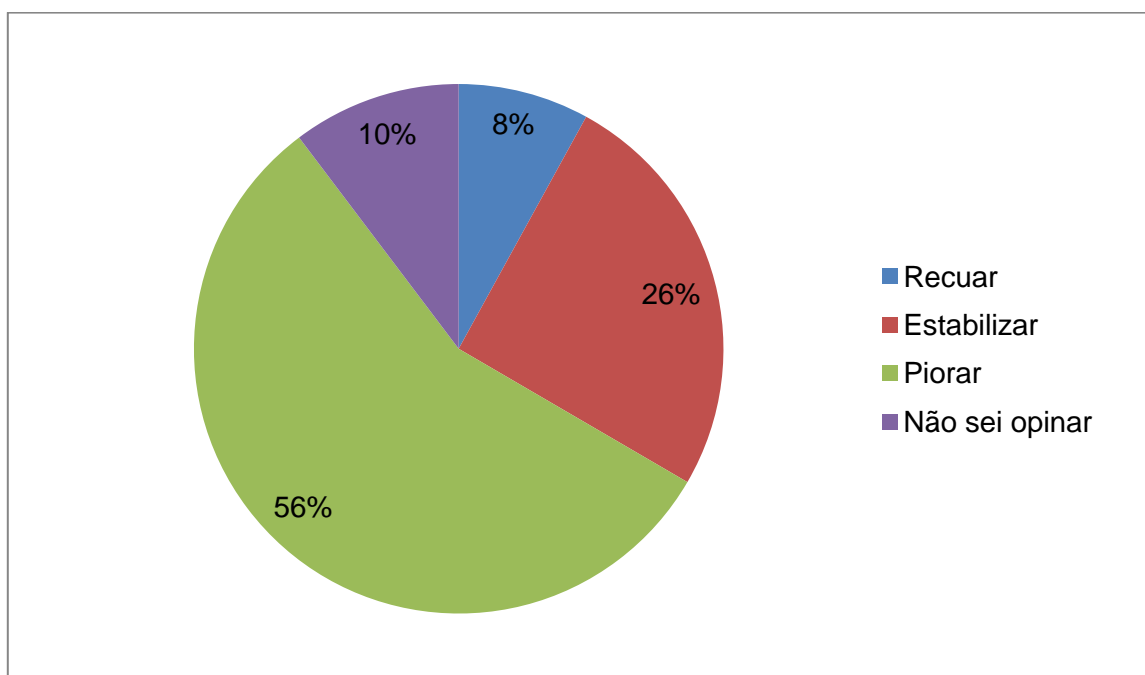

19. Qual é a sua opinião sobre o ensino na UFES durante o isolamento social?

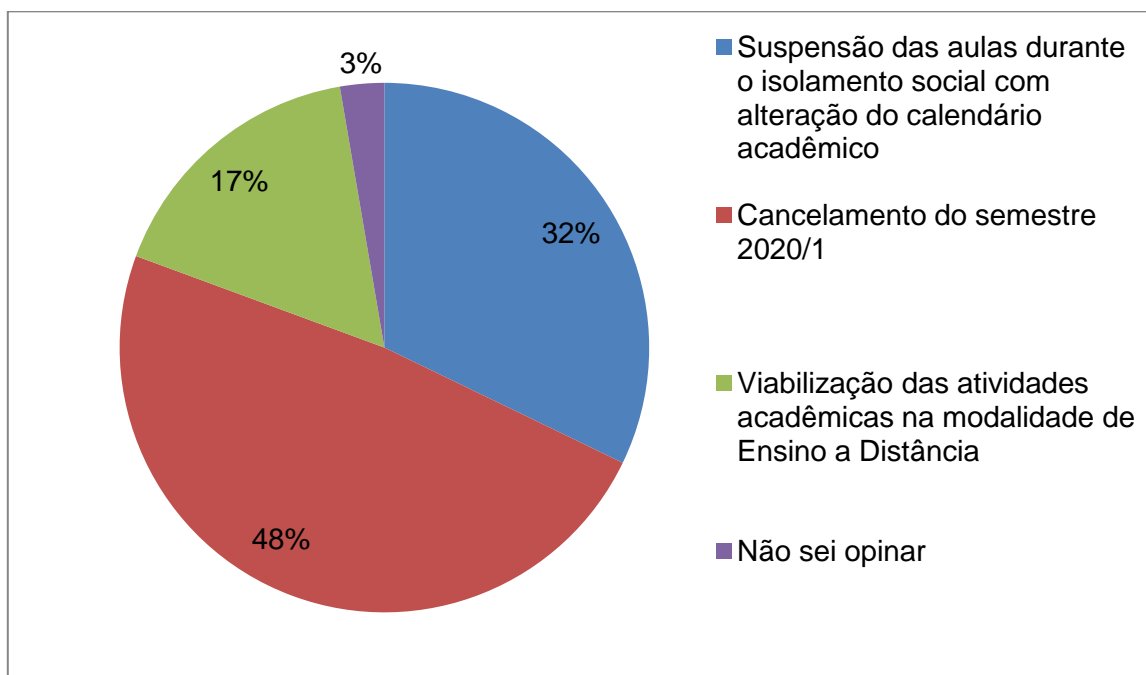

20. Em relação aos impactos futuros no Brasil após a pandemia do COVID-19, você é:

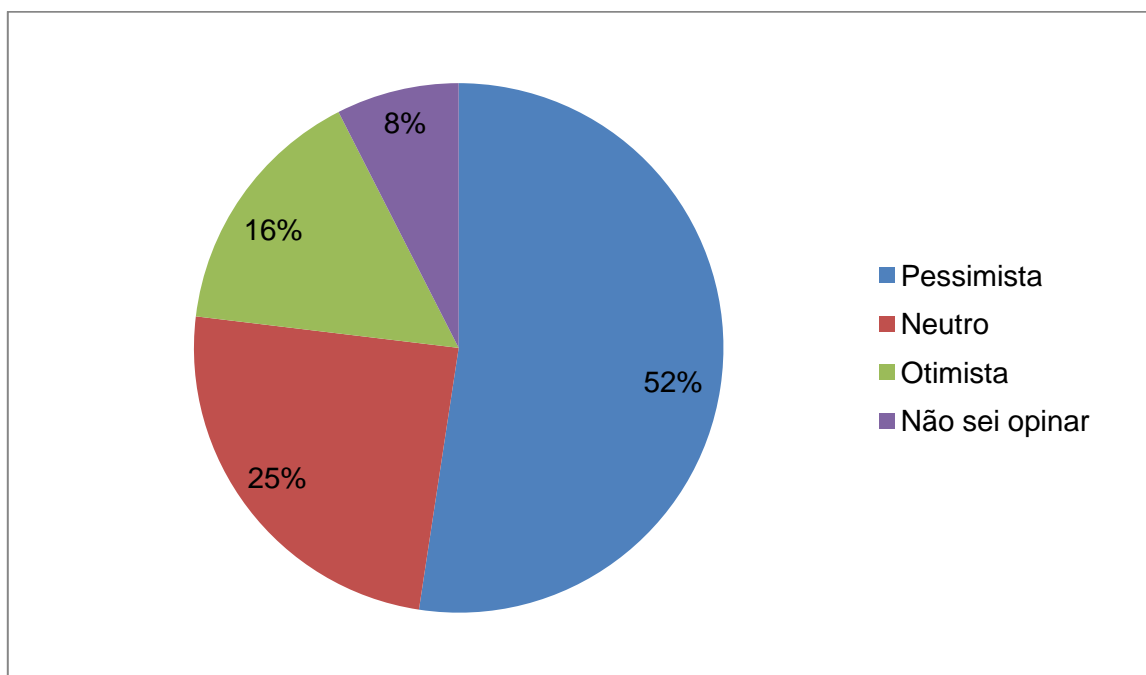



Universidade Federal do Espírito Santo (UFES) Núcleo de Pesquisa, Inovação e Planejamento Socioeconômico (NUPLA) Av. Fernando Ferrari, 514 - Goiabeiras | Vitória, ES -Brasil | CEP 29075-910 Contatos: nupla.ufes@gmail.com / (27) 992972494 / [instagram: @nupla.ufes](https://www.instagram.com/nupla.ufes)
